

BALKON B2 NA ELEWACJI FRONTOWEJ

Balkon B3
widok od frontu

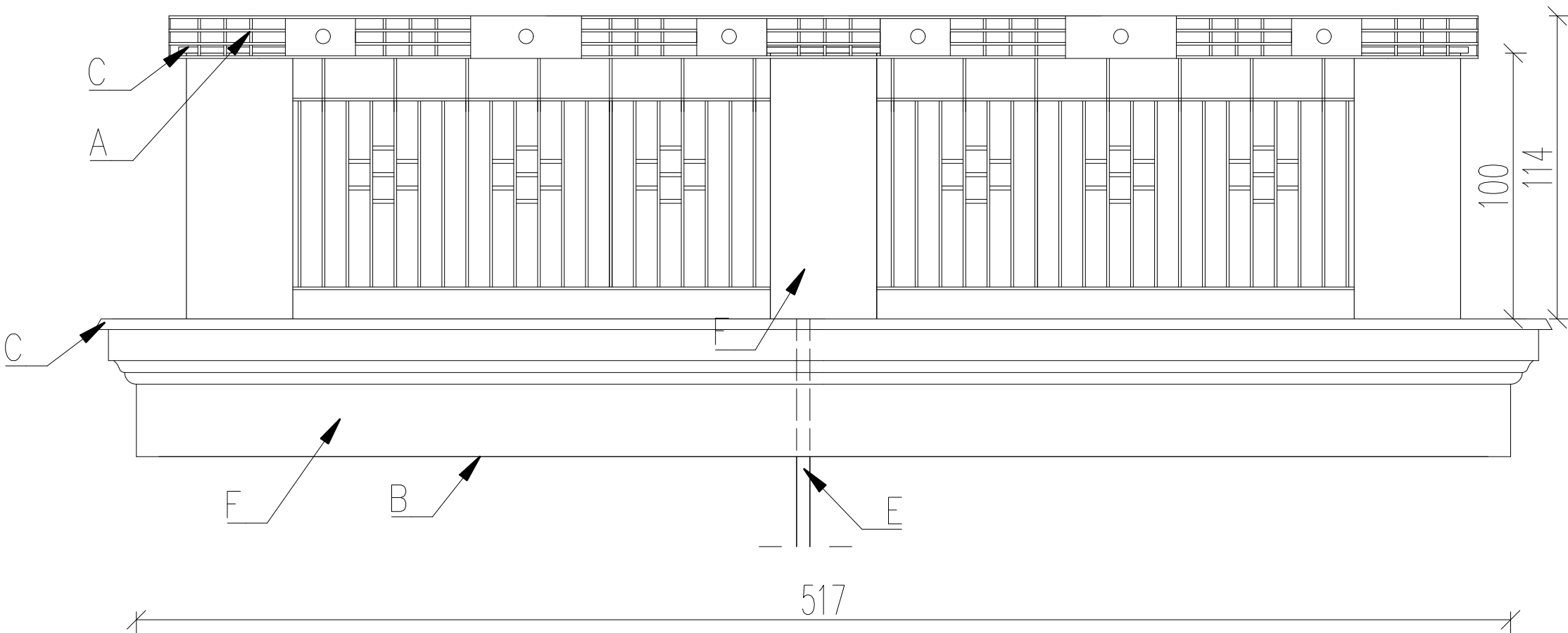

Balkon B2
rzut

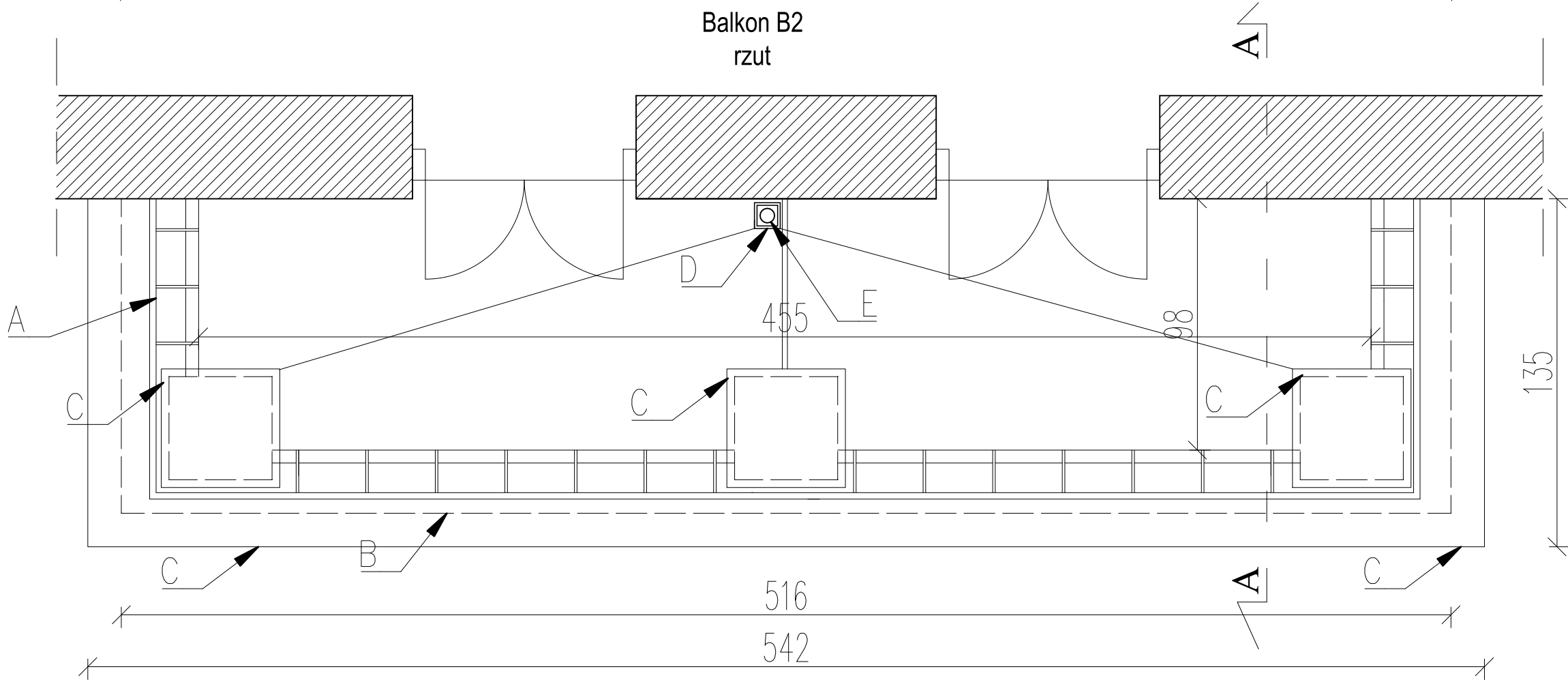

Balkon B2
przekrój A-A

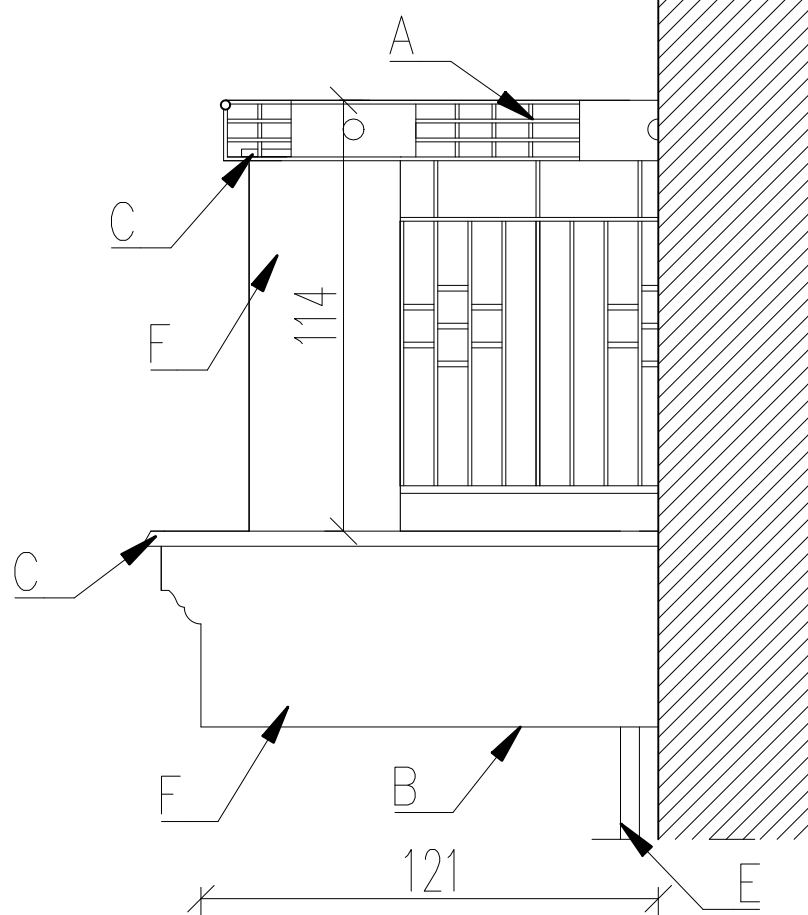

Balkon B2
przekrój A-A

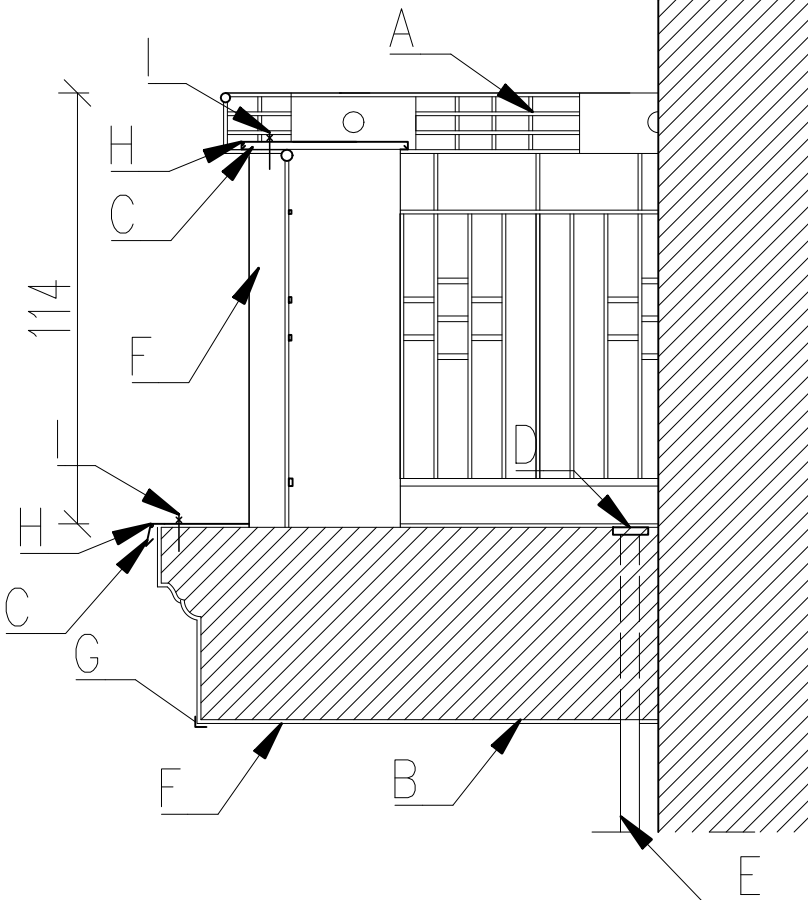

UWAGI:
Wszystkie wymiary sprawdzić na budowie
grubość powłok malarskich 160 µm
kolor RAL7026
A. – istniejąca balustrada – przeznaczona do renowacji
B. – Istniejąca płyta balkonowa
C. – obróbka blacharska do wymiany
D. – Wpust odwadniający do wymiany
E. – Projektowana rura spustowa fi 5cm
F. – Tynk cementowo-wapienny na siatce
G. – Listwa narożna z kapinosem
H. – Silikon dekarSKI bezbarwny
I. – Kołki rozporowe co 20cm
Balkon w dobrym stanie technicznym – nie jest wymagana wymiana posadzek

UWAGI:
1. WYMIARY I RZĘDNE SPRAWDZIĆ NA BUDOWIE, A ZAISTNIAŁE ROZBIEŻNOŚCI WYJAŚNIAĆ Z PROJEKTANTEM.
2. WSZELKIE PRACE BUDOWLANE WYKONYWAĆ ZGODNIE ZE SZTUKĄ BUDOWLANĄ.
3. PRACE BUDOWLANE WYKONYWAĆ ZGODNIE Z INSTRUKCJAMI PRODUCENTÓW MATERIAŁÓW STOSOWANYCH W OBIEKCIE.
4. WSZYSTKIE UŻYTE MATERIAŁY BUDOWLANE MUSZĄ POSIADAĆ ODPOWIEDNIE ATESTY I ŚWIADECTWA DOPUSZCZAJĄCE DO STOSOWANIA W BUDOWNICTWIE ORAZ ZEZWALAJĄCE NA ICH ZASTOSOWANIE W ODPOWIEDNICH SYSTEMACH.
5. WSZELKIE WSKAZANE Z NAZWY MATERIAŁY NALEŻY ROZUMIEĆ, JAKO OKREŚLENIE WYMAGANYCH PARAMETRÓW TECHNICZNYCH LUB STANDARDÓW JAKOŚCIOWYCH. OZNACZA TO, ŻE W PRZYPADKU WSKAZANYCH Z NAZWY MATERIAŁÓW I WYROBÓW DOPUSZCZA SIĘ ZASTOSOWANIE RÓWNOWAŻNYCH MATERIAŁÓW (WYROBÓW) NIE GORSZEJ JAKOŚCI NIŻ OPISANE. CIĘŻAR UDOWODNIENIA, ŻE MATERIAŁ (WYRÓB) JEST RÓWNOWAŻNY W STOSUNKU DO WYROBU OKREŚLONEGO W PROJEKCIE, SPOCZYWA NA WYKONAWCY.
6. ZABRANIA SIĘ SKUWANIA ZACHOWANYCH ALE USZKODZONYCH ELEMENTÓW W CELU ZASTAPIENIA ICH NOWYMI.
7. PROJEKTOWANE ELEMENTY (KOLOR CZERWONY) NALEŻY ODWZOROWAĆ Z ISTNIEJĄCYCH NA PRZEDMIOTOWEJ ELEWACJI LUB NA PODSTAWIE DETALI SĄSIEDNICH ZA POMOCĄ MASY SZTUKATORSKIEJ.

<div>ARCHIMODICUS</div>		ARCHIMMODICUS SP. Z O.O. SP. K. UL. KLUCZBORSKA 13/1A 50-323 WROCŁAW TEL.: 503 176 038, 717 584 595				
INWESTOR:	WSPÓLNOTA MIESZKANIOWA					
ADRES:	50-321 WROCŁAW, UL. S. ŻEROMSKIEGO 21					
OBIEKT:	BUDYNEK MIESZKALNY WIELORODZINNY					
ADRES:	50-321 WROCŁAW, UL. S. ŻEROMSKIEGO 21					
ADRES GEOD.:	DZ. NR 54, AM-14, OBRĘB PLAC GRUNWALDZKI					
TEMAT PROJEKTU:	REMONT ELEWACJI WRAZ Z TERMOIZOLACJĄ BUDYNKU PRZY UL. S. ŻEROMSKIEGO 21 WE WROCŁAWIU					
TEMAT RYSUNKU:	BALKON B3 - ELEWACJA FRONTOWA					
		ARCHITEKTURA		DATA	NR UPR.	PODPIS
PROJEKTOWAŁ:		DR INŻ. ARCH. PRZEMYSŁAW NOWAKOWSKI		11.2023	29494UW	
SPRAWDZIŁ:		MGR INŻ. ARCH. AGNIESZKA MAZERANT-DYBIZBAŃSKA		11.2023	5/R-367L00A/10	
WSPÓŁPRACA:		ARCH. JULIA PŁOCINICZAK		11.2023	-	
		KONSTRUKCJA		DATA	NR UPR.	PODPIS
PROJEKTOWAŁ:		MGR INŻ. GRZEGORZ KĘDZIEŃSKI		11.2023	201/DOŚ/09	
SPRAWDZIŁ:		MGR INŻ. MARIUSZ FABJAŃOWSKI		11.2023	145/DOŚ/05	
ARCHM-12-16(23)		1:20	PROJEKT ARCHITEKTONICZNO-BUDOWLANY	BUDOWLANA	A-07	
NR PROJEKTU		SKALA	FAZA	BRANŻA	NR RYSUNKU	